

© Truefe/pix

La palette des avis pour des signaux transversaux

Cette palette est toujours visible, dès l'écran d'accueil mais sa taille et sa position sont paramétrables. Elle peut être définie différemment pour chaque utilisateur et chacune des lignes présente le résultat d'une requête qui est exécutée périodiquement.

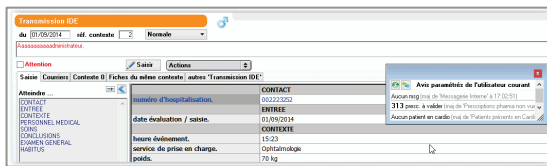

Cet outil est particulièrement utile et pratique pour prévenir en temps réel de l'évolution de critères transversaux, non attachés à un patient particulier : messages dans la boîte aux lettres interne, prescriptions à valider, nouveaux entrants; CR à corriger, etc. Toutes exploitations ou files d'attente peuvent être utilisées dans un avis.

Les systèmes d'alertes en accès au dossier d'un patient

En complément de la palette qui présente comme on l'a vu un état sur la population globale, DIAMM propose différents outils d'alerte lors de la consultation d'un dossier.

• Message d'alerte

Il est possible de définir une requête qui sera exécutée sur les données du patient auquel vous accédez et qui conditionnera l'affichage d'un message, pouvant être différent (ou absent) selon que la sélection est vide ou non.

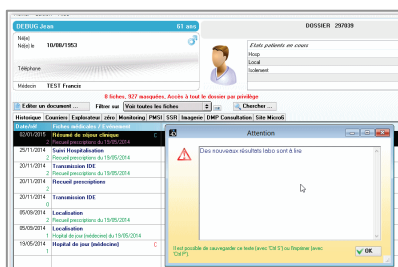

Gestion des alertes & avis

La masse d'informations collectées rend parfois délicate la mise en évidence des données pertinentes. Par ailleurs, on attend de DIAMM qu'il soulage notre mémoire en nous alertant sur certains critères lors de l'accès au dossier d'un patient ou bien qu'il exécute périodiquement des requêtes pour ressortir des indicateurs pertinents, nécessaires pour organiser son travail efficacement.

C'est pour répondre à ces différents impératifs que nous avons développé plusieurs types d'outils visant à aider l'utilisateur.

Un exemple type d'utilisation est un message qui prévient que des résultats laboratoires sont arrivés pour ce patient et n'ont pas été lus par un médecin.

• Onglets conditionnels

Vous utilisez sans doute (sinon, c'est dommage...) les onglets pour une présentation thématique du dossier du patient.

Des onglets peuvent également apparaître si et seulement si certaines conditions sont vérifiées dans le dossier du patient.

⇒ Insertion automatique d'un onglet (avec affichage ou pas d'un message d'alerte) : cet onglet ne serait pas présent en cas de requête donnant une sélection vide.

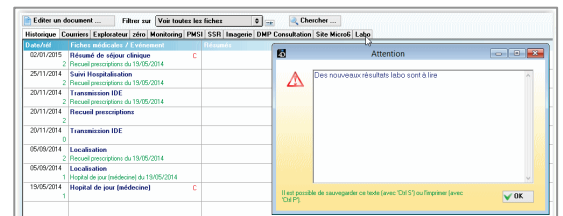

⇒ Insertion automatique d'un onglet en fonction de la présence d'un état patient. Par exemple, le fait que le patient soit typé "Diabétique" provoque l'apparition d'un onglet spécifique à ce contexte médical.

Affichage d'une mention en fonction d'un état patient

Dans le même esprit, DIAMM autorise la définition d'états patients de type alerte. La particularité de ces états est de provoquer l'affichage dans différents écrans du libellé de cet état.

Par exemple, la pose d'un état "BMR" affichera la mention "BMR" au niveau du tableau de bord, du recueil de prescriptions, de la pancarte ainsi que dans le planning d'administration.

Numéro 89
Alertes & Avis
Janvier 2015

L'INFORMATION PERTINENTE AU BON MOMENT

Rappelons que les états patients peuvent être posés automatiquement. Dans l'exemple cité, c'est la réception des résultats laboratoires qui poserait l'état "BMR".

DEBBUG Jean (M), né le 10/08/1953 (61 ans) - II BMR II, Lit: 77787778, 90,0 Kg le 02/10/2014, 188 cm, 2,1 m...
 Données du patient : DEBBUG Jean - Chambre L3 : AAAAAAAAAAAAAA
 Poids: 90,0 Kg le 02/10/2014 - Taille: 188,0 cm - Circonférence à la ceinture: 0,8 m/m le 00/00/00
 IMC: 25,4 - Surf: 2,17 m2 - Insuf. Hépatique inconnue

Ordonnance en cours pour DEBBUG Jean : Prescriptions médicaments

V.A.	Ok	Prescripteur	Nature(C)	Interac	Sb	Désignation	Poso	Si bes
						DOLIPRANE 500 SAC PARACÉTAMOL	2 - 0 - 2 - 0	
						KARDEGIC 150MG SAC ASPIRINE	1 - 0 - 2 - 3 - 1	
						MORPHINE 10MG/2ML MORPHINE	50mg/h en continu, Boite 2mg, PR= 12mn	
						DROLEPTAN 2,5MG/ML DROFÉRIDOL	1 ampoule à 12h en 30mn	
						SPASFON 150MG SUP PHLOROGLUCINOL	2 - 0 - 2 - 0	si bes
						SPASFON 150MG SUP PHLOROGLUCINOL	1 - 0 - 1 - 0	

27/08/2014: SPASFON 150MG SUP PHLOROGLUCINOL, "Idéalé depuis le Planning de 17h à 19h"

Prescripteur :

Lit	Nom Patient	Consignes	NonDéf (02/01)	10h (02/01)	11h (02/01)	12h (02/01)
AAAAAA	DEBBUG Jean	BMR				
	H de 61 ans					
Lit??	DUROC Jean	Isolement				
	H de 73 ans					

NF 12:00

Des informations globales

Nous avons vu différents systèmes dynamiques d'affichage d'alertes. A ceux-ci, il convient d'ajouter la possibilité de paramétrer l'affichage d'un document, classiquement un fichier PDF ou une page Html, au lancement de DIAMM.

Cette fonctionnalité permet par exemple de diffuser une information globale en ciblant les destinataires puisqu'il est possible de définir les groupes ou les postes auxquels ce message s'adresse.

Informations à destination de l'utilisateur

Les informations suivantes vous sont destinées :

Fichiers d'information

03036_03010_201503

Disposer sur la fiche d'information que vous souhaitez consulter

Vous pouvez ensuite décider de ne plus le voir ou d'opter pour le moment opportun.

Pour 2015

Osez croire en vous

313 presc. à valider (hors de Prescriptions générales non val.)

Aucun patient en cardio (hors de Patients présents en Cardio)

DIAMM est riche de possibilités pour extraire l'information pertinente au bon moment et vous la présenter au moment opportun. N'hésitez pas à les utiliser et à revenir vers nous pour obtenir des compléments d'informations.

Rédacteur : Dominique CACLIN



Le coin de l'utilisateur : Comment définir l'impression d'un document donné systématiquement vers une imprimante spécifique ?

Indiquer le nom de cette imprimante dans la propriété "choix de l'imprimante" :

Fichier Édition Mise en page Utilitaires Accès Aide

Maquette de document

Nom: zzzzztest Type: INTERNE Attribut: 0 Normal

Maquette Propriétés

Type de propriété: Propriétés d'impression du document

Propriété	Valeur	Type
Nombre d'exemplaire à l'impression (1 par défaut)	1	Rn
Choix de l'imprimante	LaserBureau	Rn
Nom de l'image scellée en filigrane		Rn
Nombre d'exemplaire à partir duquel sera ajoutée l'image en filigrane		Rn

Choix de l'imprimante (IMPRIMANTE)

LaserBureau

Demande du choix imprimante
 Demande : l'imprimante est demandée une fois par session
 DemandeduChoixImpr: l'imprimante est demandée à chaque impression
 Nom de l'imprimante : dans ce cas l'impression utilise l'imprimante dont le nom est précisé



Coup de projecteur sur une fonction : Mettre en commentaire certaines lignes dans les composants d'un objet.

Il suffit de les précéder des 2 caractères //

MICRO 6

à votre écoute :

03 83 44 81 81

Service Hot-Line

03 83 44 81 83

Pour 2015, nous vous souhaitons à toutes et tous de toucher les ★★★★★ !!!!
 Que cette nouvelle année vous soit douce et heureuse...